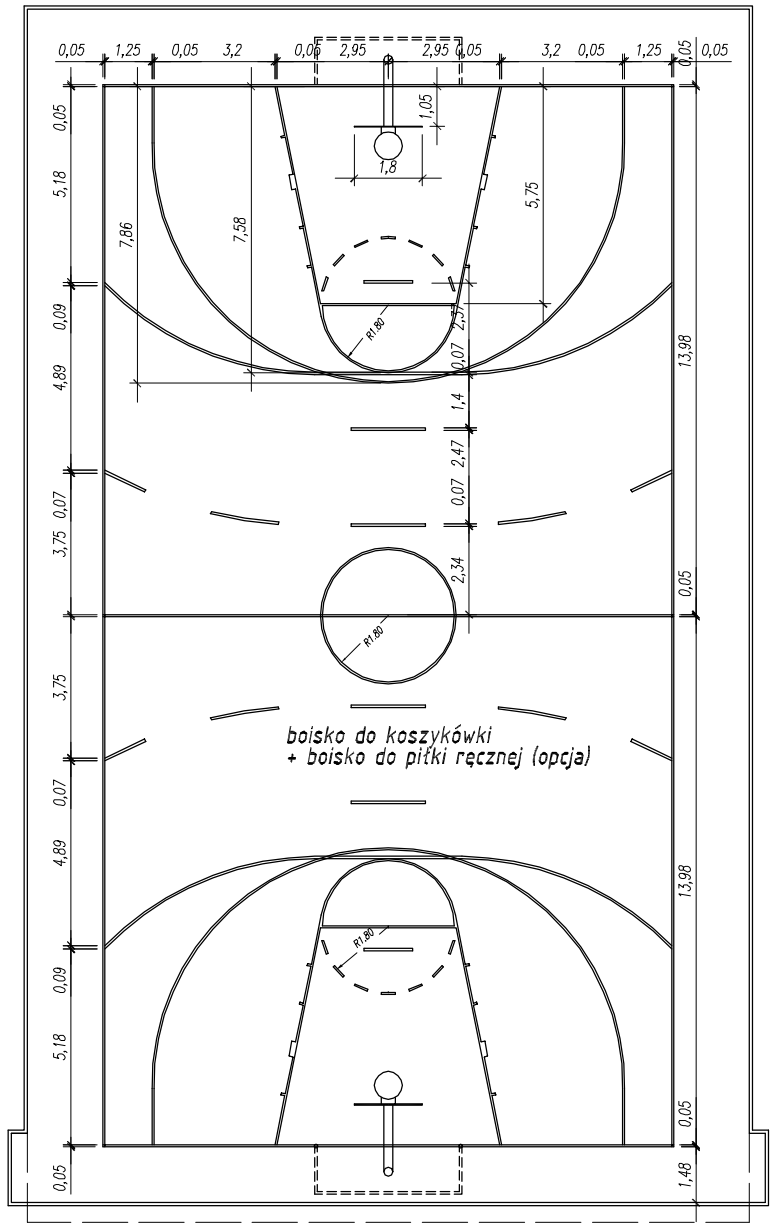

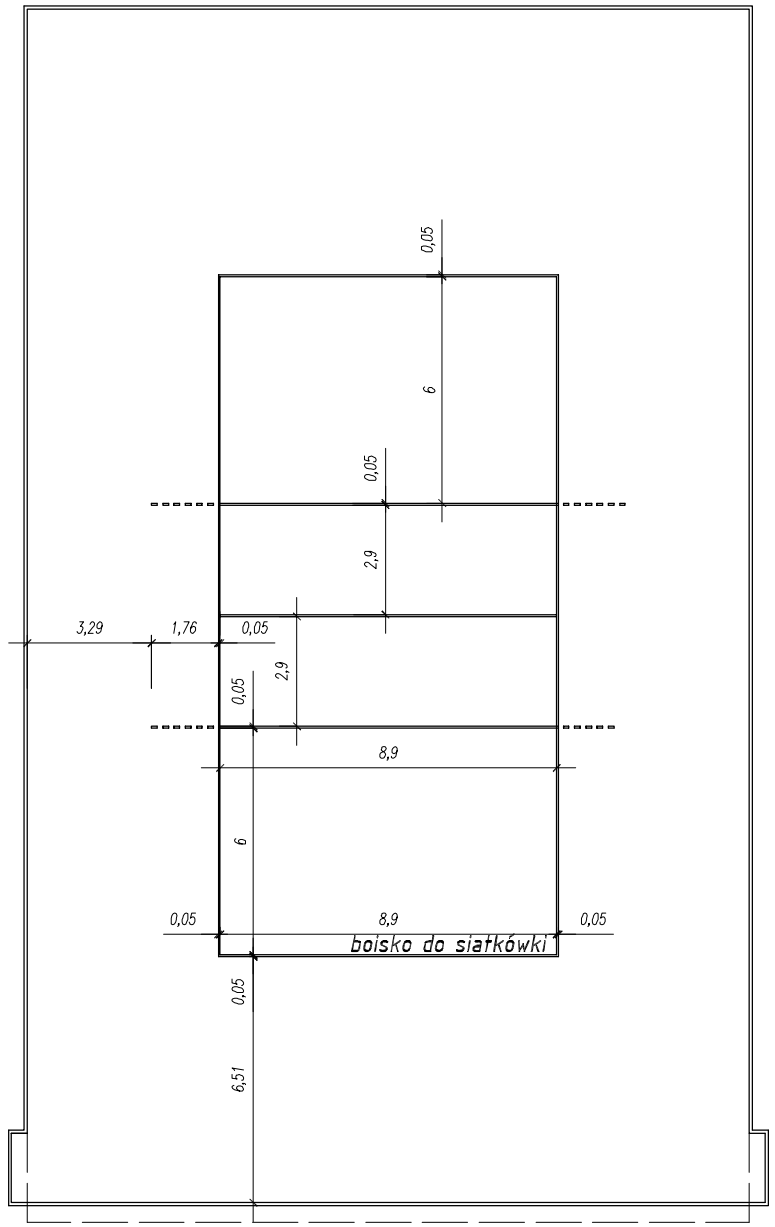

INEKO PRACOWNIA INWESTYCYJNO–PROJEKTOWA INSTALACJI I INŻYNIERII SANITARNEJ 14–200 IŁAWA, ul. Ostrodzka 53, telefax 0–89/648–71–51, tel. 0–89/648–76–41 http://www.ineko.pl, e–mail: biuro@ineko.pl			
OBIEKT: Zespół boisk w ramach programu "Moje boisko – Orlik 2012" w Świedziebni ADRES: obręb Świedziebnia, działki nr 281/5, 281/6, 285/3			
TEMAT: Rzut płyty boiska wielofunkcyjnego – układ pól gier			DATA: listopad 2010 r.
PROJEKTOWAŁ: inż. Jerzy Kujawski	OPRACOWAŁ: inż. Wojciech Panek	KREŚLIŁ: inż. Wojciech Panek	PODZIAŁKA: 1:200
Upr. nr: 74/92/OL, 479/94/OL 220/82/OL, 79/92/OL	Upr. nr: –	Upr. nr: –	ARK. NR: –
			NR RYSUNKU: AR–02–06